

HOTĂRÂREA NR. 51 DIN 15.07.2022
privind aprobarea dezlipirii terenului din patrimoniul
privat al UAT Horia avand numarul cadastral 102909

Consiliul local al Comunei Horia convocat în ședința extraordinară din data de 15.07.2022.

Luând în dezbatere :

- ✓ proiectul de hotărâre însoțit de referatul de aprobare aparținând domnului primar Nicolae Ioniță, în calitate de inițiator, pentru **aprobarea dezlipirii terenului din patrimoniul privat al UAT Horia avand numarul cadastral 102909**

Având în vedere prevederile:

- ✓ art. 129, alin. (1), alin. (2), lit. c) din **Ordonanța de urgență nr. 57 din 3 iulie 2019 - Partea I** privind Codul administrativ, cu modificările și completările ulterioare;
- ✓ **Ordinului nr. 700 din 9 iulie 2014** privind aprobarea Regulamentului de avizare, recepție și înscriere în evidențele de cadastru și carte funciară
- ✓ **Legii nr. 24 / 2000**, privind normele de tehnica legislativa, republicata, cu modificările și completările ulterioare;

În temeiul art. 139 alin. (1), art. 140, alin. (1), art. 196, alin. (1), lit. a) și art. 243, alin. (1) lit. a) din Ordonanța de urgență nr. 57 din 3 iulie 2019 privind Codul administrativ;

HOTĂRĂȘTE:

Art. 1 (1) Se aprobă dezlipirea terenului în suprafața totală de 8163 mp, aflat în patrimoniul privat al UAT Horia avand numarul cadastral 102909 .

(2) Imobilul teren situat în localitatea Cloșca, Str.Bisericii, Nr. FN, Jud. Constanta, pe teritoriul administrativ al UAT Horia, avand numarul cadastral 102909, se dezmembrează în următoarele imobile, conform anexelor de la 1 la -9:

1. 104766 situat în Loc. Cloșca, Str BISERICII ,Nr. FN, Jud. Constanta, LOT 1, UAT Horia avand suprafața măsurată 825 mp;
2. 104767 situat în Loc. Cloșca, Str BISERICII, Nr. FN, Jud. Constanta, LOT 2, UAT Horia avand suprafața măsurată 825 mp;
3. 104768 situat în Loc. Cloșca, Str BISERICII, Nr. FN, Jud. Constanta, LOT 3, UAT Horia avand suprafața măsurată 559 mp;
4. 104769 situat în Loc. Cloșca, Str BISERICII , Nr. FN, Jud. Constanta, LOT 4, UAT Horia avand suprafața măsurată 980 mp;
5. 104770 situat în Loc. Cloșca, Str BISERICII, Nr. FN, Jud. Constanta, LOT 5, UAT Horia avand suprafața măsurată 991 mp;
6. 104771 situat în Loc. Cloșca, Str BISERICII, Nr. FN, Jud. Constanta, LOT 6, UAT Horia avand suprafața măsurată 993 mp;
7. 104772 situat în Loc. Cloșca, Str BISERICII , Nr. FN , Jud. Constanta, LOT 7, UAT Horia avand suprafața măsurată 998 mp;
8. 104773 situat în Loc. Cloșca, Str BISERICII, Nr. FN, Jud. Constanta, LOT 8, UAT Horia avand suprafața măsurată 997 mp;

9. 104774 situat în Loc. Cloșca, Str BISERICII, Nr. FN, Jud. Constanta, LOT 9, UAT Horia având suprafața măsurată 996 mp;

Art.2 Primarul Comunei Horia prin intermediul Compartimentului Contabilitate, Impozite și Taxe și Compartimentul Registrul Agricol, va duce la îndeplinire prezenta hotărare.

Art.3 Prin intermediul secretarului general al Comunei Horia prezenta hotărare se publică în Monitorul Oficial Local al Comunei Horia, pe pagina de internet a Comunei Horia, se înaintează și se comunică: Prefectului Județului Constanța, Primarului Comunei Horia, Compartimentului Contabilitate, Impozite și Taxe și Compartimentul Registrul Agricol din cadrul aparatului de specialitate al primarului comunei Horia.

Adoptată în ședința extraordinară a Consiliului local al comunei Horia din data de 15.07.2022 cu 9 voturi "pentru", — voturi "împotriva", — voturi "abțineri" din 9 consilieri locali prezenți, din totalul de 9 consilieri locali în funcție.

**PREȘEDINTE DE ȘEDINȚĂ
PETCU FLORIN**



**Avizat pentru legalitate,
Secretar general,
Irina Monia**



Oficiul de Cadastru și Publicitate Imobiliară CONSTANTA
Biroul de Cadastru și Publicitate Imobiliară Medgidia
Adresa: LOC: MEDGIDIA, STR OLTENIEI NR. 1 COD POSTAL: 905600 TEL:
0241/821070

Nr.cerere	36255
Ziua	22
Luna	06
Anul	2022

REFERAT DE ADMITERE
(Dezmembrare imobil)

Domnului/Doamnei COMUNA HORIA
Domiciliul _____

Referitor la cererea înregistrată sub numărul 36255 din data 22-06-2022, vă informăm:

Imobilul situat în Loc. Cloșca, Str BISERICII, Jud. Constanta, UAT Horia având numărul cadastral 102909 a fost dezmembrat în imobilele:

- 1) 104766 situat în Loc. Cloșca, Str BISERICII, Nr. FN, Jud. Constanta, LOT 1, UAT Horia având suprafața măsurată 825 mp;
- 2) 104767 situat în Loc. Cloșca, Str BISERICII, Nr. FN, Jud. Constanta, LOT 2, UAT Horia având suprafața măsurată 825 mp;
- 3) 104768 situat în Loc. Cloșca, Str BISERICII, Nr. FN, Jud. Constanta, LOT 3, UAT Horia având suprafața măsurată 559 mp;
- 4) 104769 situat în Loc. Cloșca, Str BISERICII, Nr. FN, Jud. Constanta, LOT 4, UAT Horia având suprafața măsurată 980 mp;
- 5) 104770 situat în Loc. Cloșca, Str BISERICII, Nr. FN, Jud. Constanta, LOT 5, UAT Horia având suprafața măsurată 991 mp;
- 6) 104771 situat în Loc. Cloșca, Str BISERICII, Nr. FN, Jud. Constanta, LOT 6, UAT Horia având suprafața măsurată 993 mp;
- 7) 104772 situat în Loc. Cloșca, Str BISERICII, Nr. FN, Jud. Constanta, LOT 7, UAT Horia având suprafața măsurată 998 mp;
- 8) 104773 situat în Loc. Cloșca, Str BISERICII, Nr. FN, Jud. Constanta, LOT 8, UAT Horia având suprafața măsurată 997 mp;
- 9) 104774 situat în Loc. Cloșca, Str BISERICII, Nr. FN, Jud. Constanta, LOT 9, UAT Horia având suprafața măsurată 996 mp;

Certific că informațiile din prezentul extras sunt conforme cu datele din planul cadastral de carte funciară al OCPI CONSTANTA la data: 03-07-2022.

Situația prezentată poate face obiectul unor modificări ulterioare, în condițiile Legii cadastrului și a publicității imobiliare nr. 7/1996, republicată, cu modificările și completările ulterioare.

Inspector
LUMINITA VILCEANU
**Luminita
Vilceanu**

Semnat digital de
Luminita Vilceanu
Data: 2022.07.03
13:33:13 +03'00'

*Secretar General
alegania Juma*

**CONFORM CU
ORIGINALUL**



Oficiul de Cadastru și Publicitate Imobiliară **CONSTANTA**
Biroul de Cadastru și Publicitate Imobiliară Medgidia

LOC: MEDGIDIA, STR. OLTENIEI NR. 1 COD POSTAL: 905600 TEL: 0241/821070

Nr. cerere	36255
Ziua	22
Luna	06
Anul	2022

Extras de Plan Cadastral de Carte Funciară
pentru
Imobil număr cadastral 102909 / UAT Horia

TEREN Intravilan

Adresa: Loc. Closca, Str. Bisericii, Jud. Constanta

Comuna/Oraș/Municipiu: Horia

Nr. cadastral	Suprafața măsurată	Observații / Referințe
102909	8163	

* Suprafața este determinată în planul de proiecție Stereo 70.

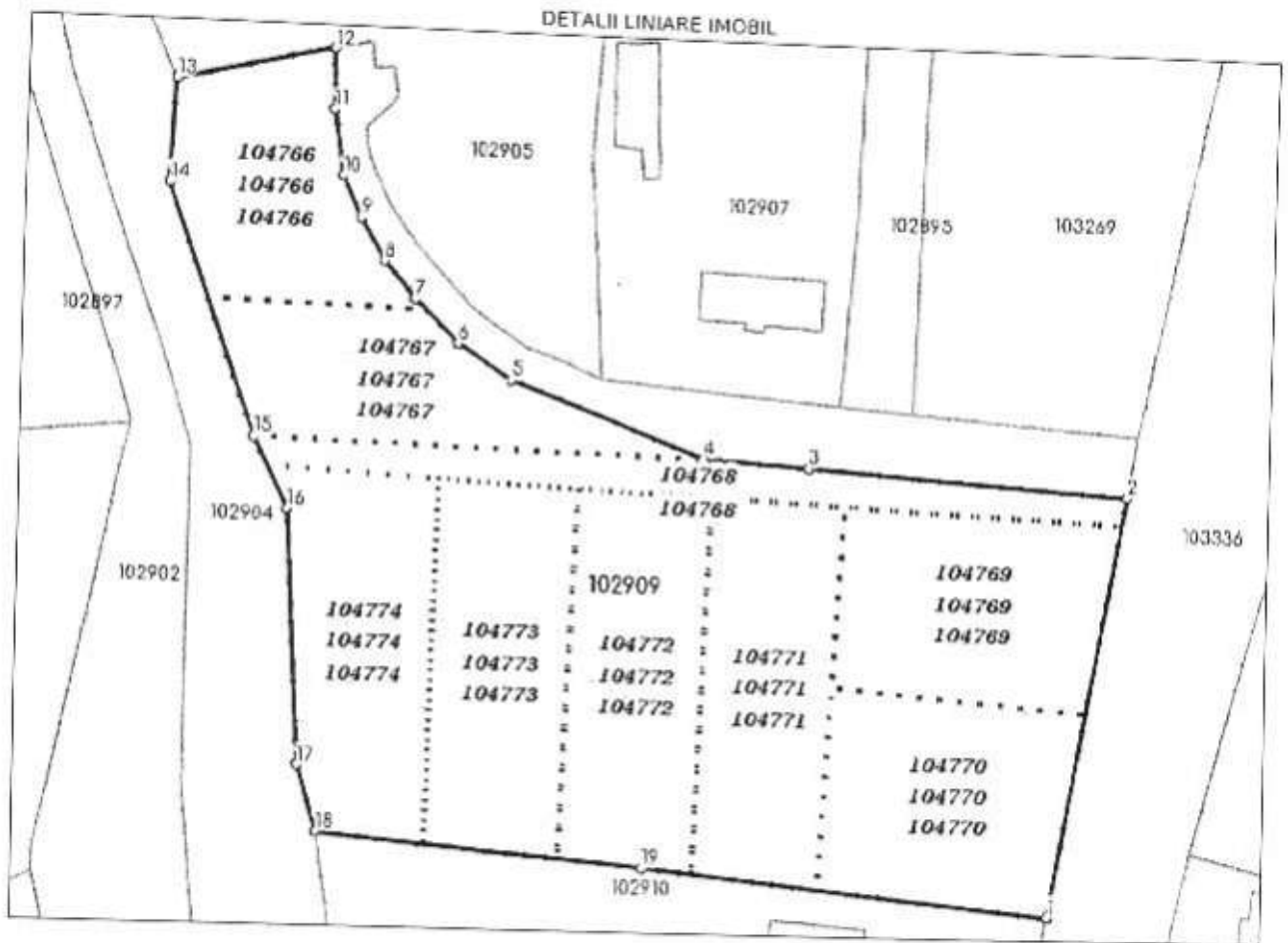

Secretar General
Alena Trime

CONFORM CU ORIGINALUL



incadrare in zonă
scara 1:2000

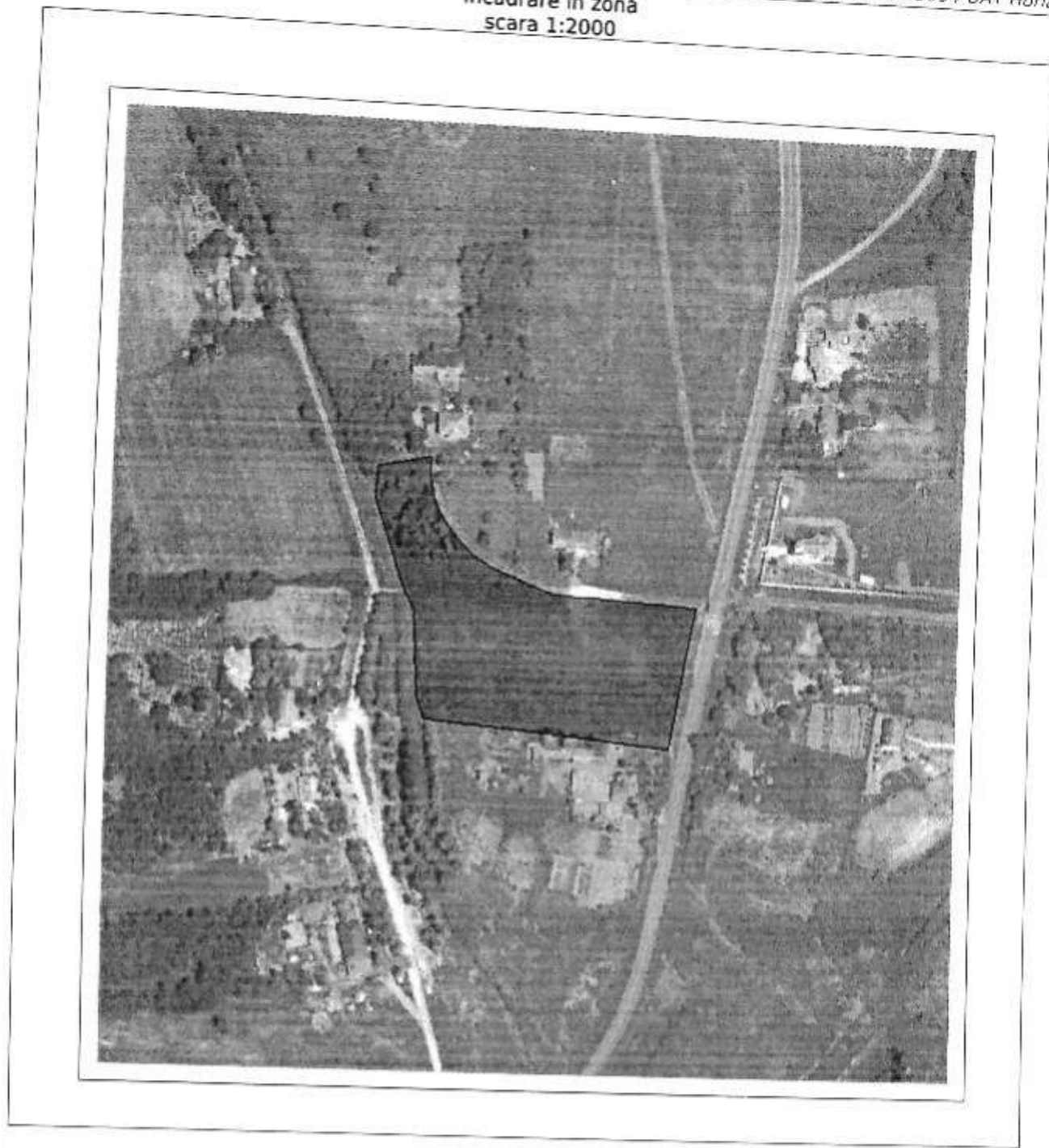

Secretar General
colonia Trina

CONFORM CU
ORIGINALUL

Date referitoare la teren

Crt	Categoria de folosință	Intra vilan	Suprafața (mp)	Tarla	Parcelă	Observații / Referințe
1	arabil	DA	8.163			
	TOTAL:		8.163			

Date referitoare la construcții

Crt	Numar	Destinație construcție	Supraf. (mp)	Situație juridică	Observații / Referințe
Imobilul nu are in componență construcții					

Lungime Segmente

1) Valorile lungimilor segmentelor sunt obtinute din proiectie in plan.

Punct inceput	X / Y	Punct sfârșit	X / Y	Lungime segment r (m)
1	748.100,096 356.890,79	2	749.110,04 356.950,974	61.0
2	749.110,04 356.950,974	3	749.065,486 356.953,74	44.64
3	749.065,486 356.953,74	4	749.050,571 356.954,574	14.938
4	749.050,571 356.954,574	5	749.023,377 356.964,787	29.049
5	749.023,377 356.964,787	6	749.015,851 356.969,676	8.975
6	749.015,851 356.969,676	7	749.009,654 356.975,624	8.729
7	749.009,654 356.975,624	8	749.005,234 356.981,124	6.901
8	749.005,234 356.981,124	9	749.001,829 356.987,204	6.969
9	749.001,829 356.987,204	10	748.998,065 356.992,898	6.32
10	748.998,065 356.992,898	11	748.997,57 357.002,096	9.322
11	748.997,57 357.002,096	12	748.997,439 357.010,537	8.442
12	748.997,439 357.010,537	13	748.975,55 357.005,538	22.453
13	748.975,55 357.005,538	14	748.975,022 356.991,172	14.376
14	748.975,022 356.991,172	15	748.967,481 356.955,49	37.795
15	748.967,481 356.955,49	16	748.992,354 356.945,871	10.783
16	748.992,354 356.945,871	17	748.994,456 356.909,888	36.044
17	748.994,456 356.909,888	18	748.997,298 356.900,548	9.762
18	748.997,298 356.900,548	19	749.043,124 356.896,574	46.0
19	749.043,124 356.896,574	1	748.100,096 356.890,79	57.265

Secretar General
Elena Trine

CONFORM CU ORIGINALUL



** Lungimile segmentelor sunt determinate în planul de proiectie Stereo 70 și sunt rotunjite la 1 milimetru.

*** Distanța dintre puncte este formată din segmente cumulate ce sunt mai mici decât valoarea 1 milimetru.

Pentru acest imobil există înregistrate următoarele documentații cadastrale neînscrise în cartea funciară:

Nr Crt	Numar cerere	Data cerere	Termen eliberare	Obiect cerere
1	36255	22.06.2022	27.06.2022	Dezmembrare/Comasare

Ca urmare a soluționării cererii nr. 36255 înregistrată la data de 22.06.2022, s-a propus dezmembrarea imobilului rezultând următoarele imobile:

Nr Crt	Identificator electronic	Suprafata (mp)	Adresa
1	104766	825	Loc. Closca, Str Bisericii, Nr. FN, Jud. Constanta, LOT 1
2	104767	825	Loc. Closca, Str Bisericii, Nr. FN, Jud. Constanta, LOT 2
3	104768	559	Loc. Closca, Str Bisericii, Nr. FN, Jud. Constanta, LOT 3

Nr Crt	Identificator electronic	Suprafata (mp)	Adresa
4	104769	980	Loc. Closca, Str Bisericii, Nr. FN, Jud. Constanta, LOT 4
5	104770	991	Loc. Closca, Str Bisericii, Nr. FN, Jud. Constanta, LOT 5
6	104771	993	Loc. Closca, Str Bisericii, Nr. FN, Jud. Constanta, LOT 6
7	104772	998	Loc. Closca, Str Bisericii, Nr. FN, Jud. Constanta, LOT 7
8	104773	997	Loc. Closca, Str Bisericii, Nr. FN, Jud. Constanta, LOT 8
9	104774	996	Loc. Closca, Str Bisericii, Nr. FN, Jud. Constanta, LOT 9

Certific că informațiile din prezentul extras sunt conforme cu datele din planul cadastral de carte funciară al OCPI CONSTANTA la data: 03-07-2022
 Situația prezentată poate face obiectul unor modificări ulterioare, în condițiile Legii cadastrului și publicității imobiliare nr. 7/1996, republicată.

Consilier/Inspector de specialitate
Luminita
 LUMINITA VILCEANU
Vilceanu

Semnat digital de
 Luminita Vilceanu
 Data: 2022.07.03
 13:32:52 +03'00'

Secretar General
 Elena Trime
CONFORM CU ORIGINALUL

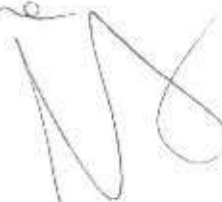

**PLAN DE AMPLASAMENT SI DELIMITARE A IMOBILULUI
CU PROPUNEREA DE DEZLIPIRE**
Scara 1:1000

Nr. cadastral	Sugralta masurata	Adresa imobilului
102909	8163mp	Intravilan, Strada Bisericii, P.N, sat Clocea, Comuna Horita, jud. CONSTANTA
Cartea Funciara nr.	UAT	ROBIA
	102909	



Tabela de miscare parcelara pentru dezlipire imobil

Situatia actuala (prezenta de descriere)			Situatia viitoare (dupa dezlipire)		
Nr. cat	Suprafata (mp)	Descrierea imobilului	Nr. cat	Suprafata (mp)	Descrierea imobilului
			104766	925	1A LOT1
			104767	925	1A LOT2
			104768	559	1A LOT3
			104769	990	1A LOT4
			104770	991	1A LOT5
			104771	993	1A LOT6
			104772	997	1A LOT7
			104773	997	1A LOT8
			104774	996	1A LOT9
Total	8163			8163	

CONFORM CU ORIGINALUL

Semnat digital de
Ionut-Mihai Olteanu
Date: 2022.06.22
105110 - 031007

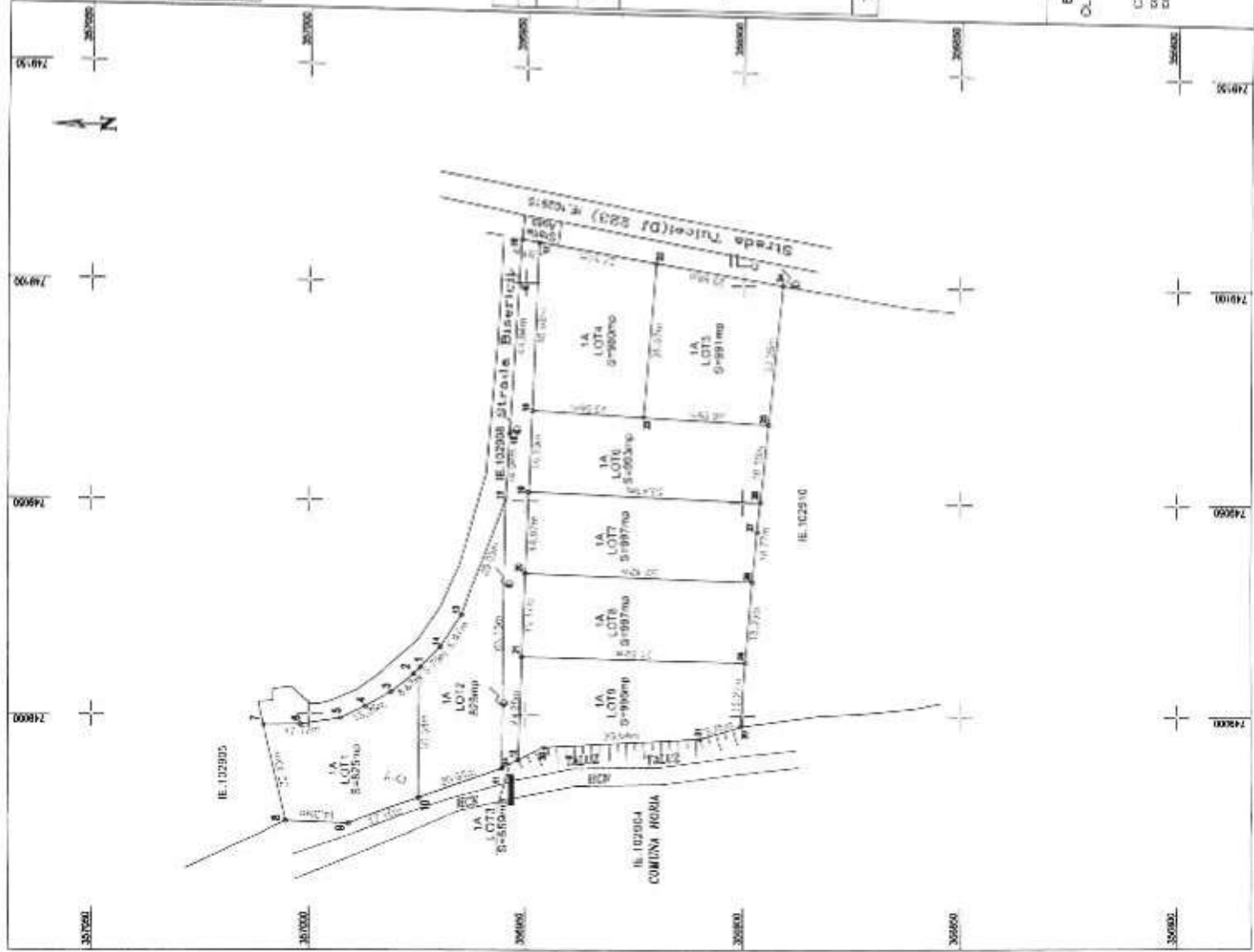
*Secretar General
Cedemik Sina*

Executant:
O.T.E.A.R.O. Ionut Mihai

Inspector:

Confirm introducerea imobilului in baza de date integrata si atributarea numarului cadastral

Luminita Vilceanu
Date: 2022.06.22
132731 - 031007

Stampa BCPI D 36255 / 2022

Stampa digitala de
Luminita Vilceanu
Date: 2022.06.22
132731 - 031007

PLAN DE AMPLASAMENT SI DELIMITARE A IMOBILULUI

ANEXA NR. 1.35

Scara 1:500

Nr. cadastral	Suprafata masurata	Adresa imobilului:
104766	825 mp	Strada Bisericii, FN, LOT 1, sat Cloaca, Comuna Horia, jud. CONSTANTA
Cartea Funciara nr.	UAT	Horia

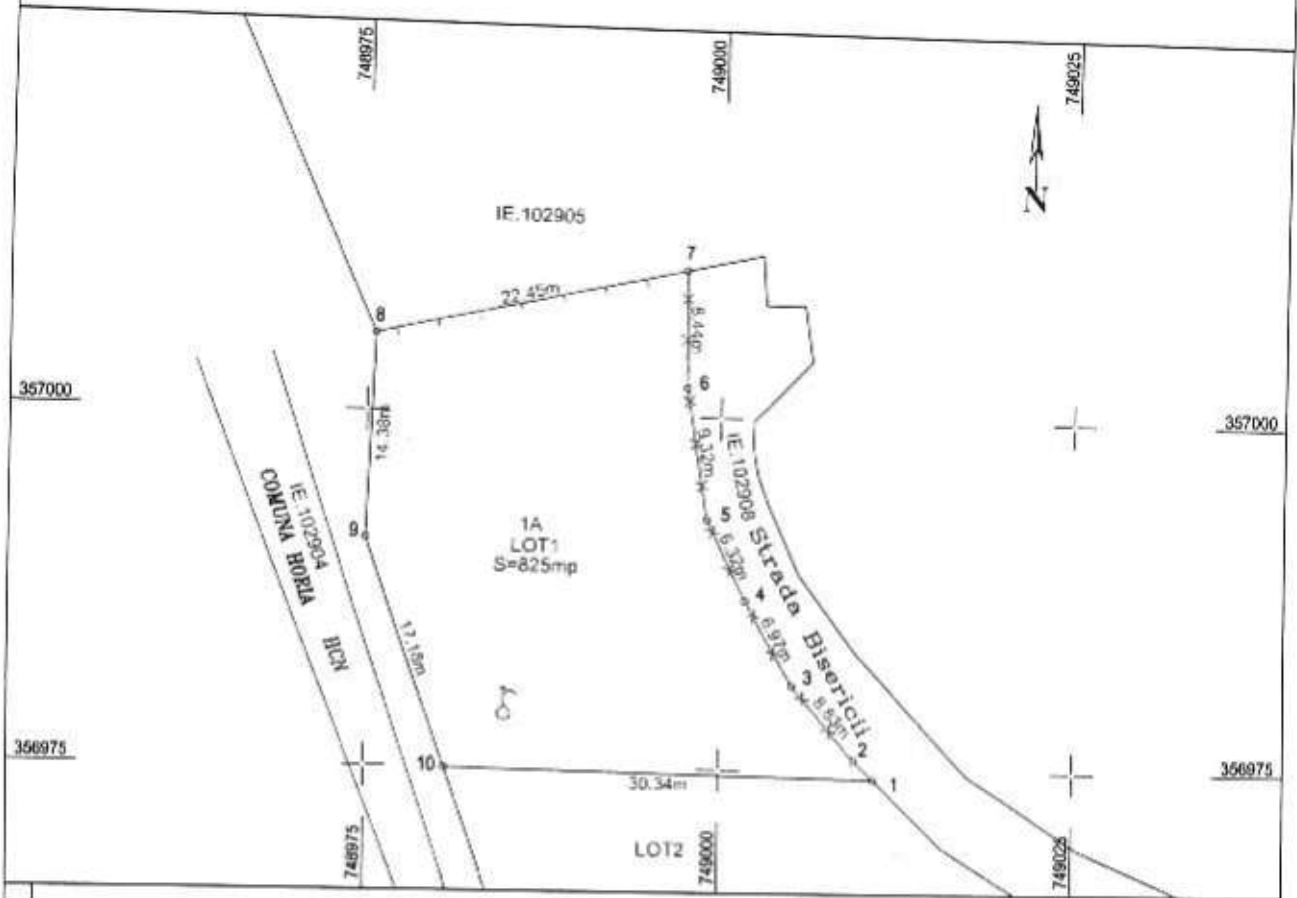

A. Date referitoare la teren				
Nr. parcela	Categoria de folosinta	Descrierea imobilului	Suprafata [mp]	Mentiuni
1	A	TDI	825	-teren intravilan imprejmuit astfel: -1-2-3-4-5-6-7- gard de sarma; -7-8- gard de lemn; -8-9-10-1- neimprejmuit;
Total		-	825	
B. Date referitoare la constructie				
Cod Constr.	Destinatia	Suprafata construita la sol [m]	Mentiuni	
-	-	-		
Total				

Suprafata totala masurata a imobilului = 825mp

<p>Executant,</p> <p>OLTEANU Ionut-Mihai Autorizat Categoria A Seria RO-B-F, nr. 2207</p> <p style="text-align: right;">Ionut-Mihai Olteanu <small>Semnata digital de Ionut-Mihai Olteanu Data: 2022.06.22 105256-93307</small></p> <p>Confirm executarea masuratorilor la teren, corectitudinea intocmirii documentatiei cadastrale si corespondenta acesteia cu realitatea din teren.</p> <p style="text-align: right;">Semnatura si stampila Data: 21.06.2022</p>	<p style="text-align: center;">Inspector,</p> <p style="text-align: center;">Confirm introducerea imobilului in baza de date integrata si atribuirea numarului cadastral.</p> <p style="text-align: center;">Luminita Vilceanu <small>Semnata digital de Luminita Vilceanu Data: 2022.07.03 15:30:30 -037007</small></p> <p style="text-align: center;">Stampila BCPI D 36255 / 2022</p> <p style="text-align: right;">Semnatura si parafa Data:</p>
--	---

CONFORM CU ORIGINALUL

Secretar General
Adminia Strina

PLAN DE AMPLASAMENT SI DELIMITARE A IMOBILULUI

Scara 1:500

ANEXA NR. 1.35

Nr. cadastral	Suprafata masurata	Adresa imobilului:
104767	825 mp	Strada Bisericii, FN, LOT 2, sat Closca, Comuna Horia, jud. CONSTANTA
Cartea Funciara nr.	UAT	Horia

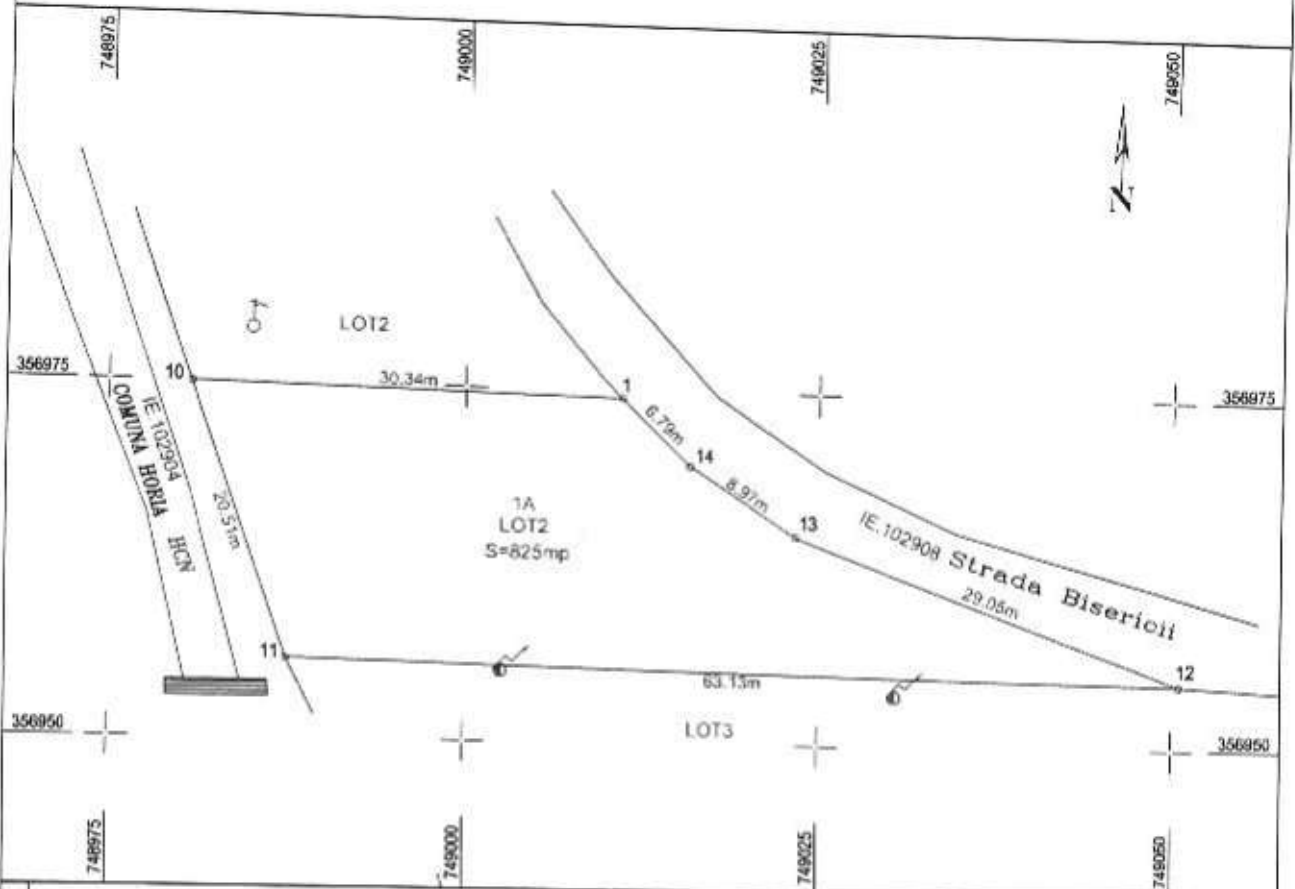

A. Date referitoare la teren				
Nr. parcela	Categoria de folosinta	Descrierea imobilului	Suprafata [mp]	Mentii
1	A	TDI	825	-teren intravilan neimprejmuit
Total			825	

B. Date referitoare la constructie			
Cod Constr.	Destinatia	Suprafata construita la sol [m]	Mentii
-	-	-	
Total			

Suprafata totala masurata a imobilului = 825mp

<p>Executanti,</p> <p>OLTEANU Ionut-Mihai Autorizat Categoria A Seria RO-B-F, nr. 2207</p> <p>Ionut-Mihai Olteanu</p> <p>Confirm executarea masuratorilor la teren, corectitudinea intocmirii documentatiei cadastrale si corespondenta acesteia cu realitatea din teren.</p> <p>Semnatura si stampila Data: 21.06.2022</p>	<p>Inspector,</p> <p>Confirm introducerea imobilului in baza de date integrata si atribuirea numarului cadastral.</p> <p>Luminita Vilceanu</p> <p>Stampila BCPI D 36255 / 2022</p> <p>Semnatura si parafa Data:</p>
---	---

CONFIRM CU ORIGINALUL

Secretar General
Calea de Tronc

PLAN DE AMPLASAMENT SI DELIMITARE A IMOBILULUI

Scara 1:500

ANEXA NR. 1.35

Nr. cadastral	Suprafata masurata(mp)	Adresa mobilului:
104768	559	Str. BISERICII, FN. LOT3, sat CLOSCA, Comuna HORIA, jud. CONSTANTA
Nr. Carte Funciara		Unitatea Administrativ Teritoriala (UAT)
		HORIA

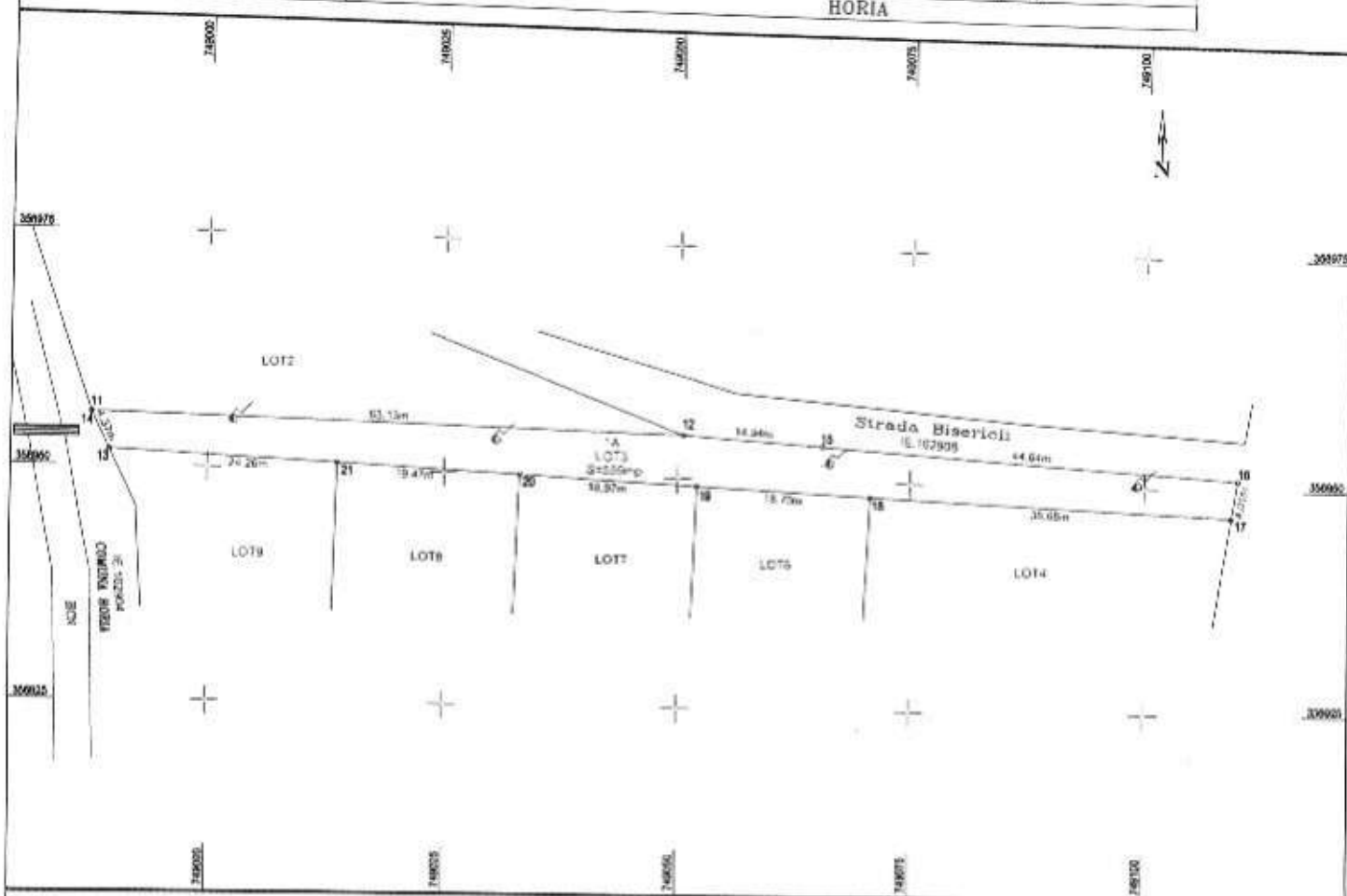

A. Date referitoare la teren

Nr. parcela	Categoria de folosinta	Destinatia	Suprafata (mp)	Mentuni
I	A	TDI	559	- teren intravilan neimprajuit.
Total	-	-	559	-

B. Date referitoare la constructie

Cod Constr.	Destinatia	Suprafata constructia la sol [m]	Mentuni
-	-	-	-
Total	-	-	-

Suprafata totala masurata a imobilului = 559 mp

<p>Executant,</p> <p>OLTEANU Ionut-Mihai Autorizat Categoria A Seria RO-B-F, nr. 2207</p> <p>Semnat digital de Ionut-Mihai Olteanu Data: 2022.06.22 13:33:32 +03'00'</p> <p>Confirm executarea masuratorilor la teren, corectitudinea inlocuirii documentatiei cadastrale si corespondenta acestora cu realitatea din teren.</p> <p>Semnatuare si stampila Data: 20.06.2022</p>	<p>Inspector,</p> <p>Confirm introducerea imobilului in baza de date integrata si obtinerea numarului cadastral.</p> <p>Luminita Vilceanu</p> <p>Semnat digital de Luminita Vilceanu Data: 2022.07.31 13:10:55 +03'00'</p> <p>Stampila BCPI D 36255 / 2022</p> <p>Semnatuare si parafa Data:</p>
--	---

CONFORM CU ORIGINALUL Secretar General
Eduard Jirina

PLAN DE AMPLASAMENT SI DELIMITARE A IMOBILULUI

Scara 1:500

ANEXA NR. 1.35

Nr. cadastral	Suprafata masurata	Adresa imobilului:
104769	980	Strada Bisericii, FN, LOT 4, sat Closca, Comuna Horia, jud. CONSTANTA
Cartea Funciara nr.	UAT	Horia



A. Date referitoare la teren

Nr. parcela	Categoria de folosinta	Descrierea imobilului	Suprafata [mp]	Mentii
1	A	TDI	980	-teren intravilan neimprejmuit
Total	-	-	980	-

B. Date referitoare la constructie

Cod Constr.	Destinatia	Suprafata construita la sol [m]	Mentii
-	-	-	-
Total	-	-	-

Suprafata totala masurata a imobilului = 980mp

Executant, OLTEANU Ionut-Mihai Autorizat Categoria A Seria RO-B-F, nr. 2207 Confirma executarea masuratorilor la teren, corectitudinea intocmirii documentatiei cadastrale si corespondenta acesteia cu realitatea din teren. Semnatura si stampila Data: 21.06.2022	Ionut-Mihai Olteanu Semnat digital de Ionut-Mihai Olteanu Date: 2022.06.22 10:53:49 +0300	Inspector, Confirma introducerea imobilului in baza de date integrata si atribuirea numarului cadastral. Luminita Vilceanu Semnat digital de Luminita Vilceanu Date: 2022.07.03 19:31:09 +0300 Semnatura si parafa Data:
Stampila BCPI D 36255 / 2022		

CONFORM CU ORIGINALUL
 Secretar General
 Alina Trine

PLAN DE AMPLASAMENT SI DELIMITARE A IMOBILULUI

Scara 1:500

ANEXA NR. 1.35

Nr. cadastral	Suprafata masurata	Adresa imobilului:
104770	991	Strada Bisericii, FN, LOT 5, sat Closca, Comuna Horia, jud. CONSTANTA
Cartea Funciara nr.	UAT	Horia



A. Date referitoare la teren				
Nr. parcela	Categoria de folosinta	Descrierea imobilului	Suprafata [mp]	Mentii
1	A	TDI	991	-teren intravilan imprejmuit asfalt; -22-23- neimprejmuit; -23-25- neimprejmuit; -24-25- gard din plasa; -24-22- neimprejmuit;
Total			991	
B. Date referitoare la constructie				
Cod Constr.	Destinatia	Suprafata construita la sol [m]	Mentii	
-	-	-	-	-
Total			-	-

Suprafata totala masurata a imobilului = 991mp

<p>Executant,</p> <p>OLTEANU Ionut-Mihai Autorizat Categoria A Seria RO-B-F, nr. 2207</p> <p style="text-align: right;">Ionut-Mihai Olteanu</p> <p style="font-size: small;">Semnat digital de Ionut-Mihai Olteanu Data: 2022.06.22 10:54:05 +03'00'</p> <p>Confirm executarea masuratorilor la teren, corectitudinea intocmirii documentatiei cadastrale si corespondenta acesteia cu realitatea din teren.</p> <p style="text-align: right;">Semnatura si stampila Data: 21.06.2022</p>	<p style="text-align: center;">Inspector,</p> <p style="text-align: center;">Confirm introducerea imobilului in baza de date integrata si atribuirea numarului cadastral.</p> <p style="text-align: right;">Luminita Vilceanu</p> <p style="font-size: small;">Semna: digital de Luminita Vilceanu Data: 2022.07.03 13:31:23 +03'00'</p> <p style="text-align: right;">Semnatura si parafa Data:</p> <p style="text-align: center;">Stampila BCPI D 36255 / 2022</p>
---	---

CONFORM CU ORIGINALUL

Secretar General
Clementina Trine

PLAN DE AMPLASAMENT SI DELIMITARE A IMOBILULUI

Scara 1:500

ANEXA NR. 1.35

Nr. cadastral	Suprafata masurata	Adresa imobilului:
104771	993	Strada Bisericii, FN, LOT 6, sat Closca, Comuna Horia, jud. CONSTANTA
Cartea Funciara nr.	UAT	Horia

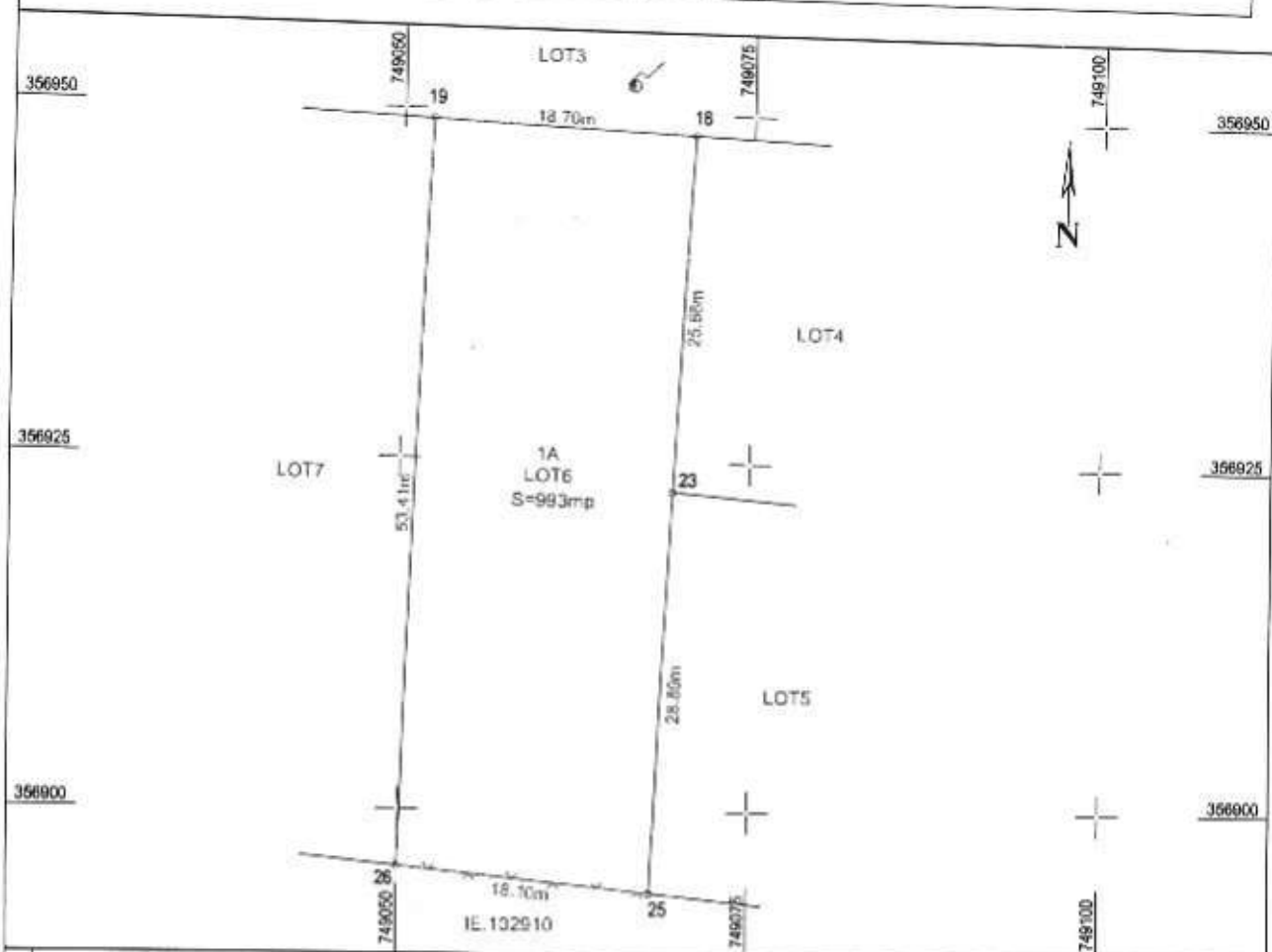

A. Date referitoare la teren

Nr. parcela	Categoria de folosinta	Descrierea imobilului	Suprafata (mp)	Mentii
1	A	TDI	993	-teren intravilan imprejmuit astfel: -18-19-26- neimprejmuit; -26-25- imprejmuit cu gard de plasa; -25-23-18- neimprejmuit;
Total			993	

B. Date referitoare la constructie

Cod Constr.	Destinatia	Suprafata construita la sol [m]	Mentii
-	-	-	-
Total			-

Suprafata totala masurata a imobilului = 993mp

Executant, OLTEANU Ionut-Mihai Autorizat Categoria A Seria RO-B-F, nr. 2207 Confirm executarea masuratorilor la teren, corectitudinea Intocmirii documentatiei cadastrale si corespondenta acesteia cu realitatea din teren. Semnatura si stampila Date: 21.06.2022	Inspector, Confirm introducerea imobilului in baza de date integrata si atribuirea numarului cadastral. Semnat digital de Luminita Vilceanu Data: 2022.07.03 3313763100 Stampila BCPI D 36255 / 2022 Date:
---	---

CONFORM CU ORIGINALUL

Secretar General
 Alina Trime

PLAN DE AMPLASAMENT SI DELIMITARE A IMOBILULUI

Scara 1:500

ANEXA NR. 1.35

Nr. cadastral	Suprafata masurata	Adresa imobilului:
104772	997	Strada Bisericii, FN, LOT 7, sat Closca, Comuna Horia, jud. CONSTANTA
Cartea Funciara nr.	UAT	Horia

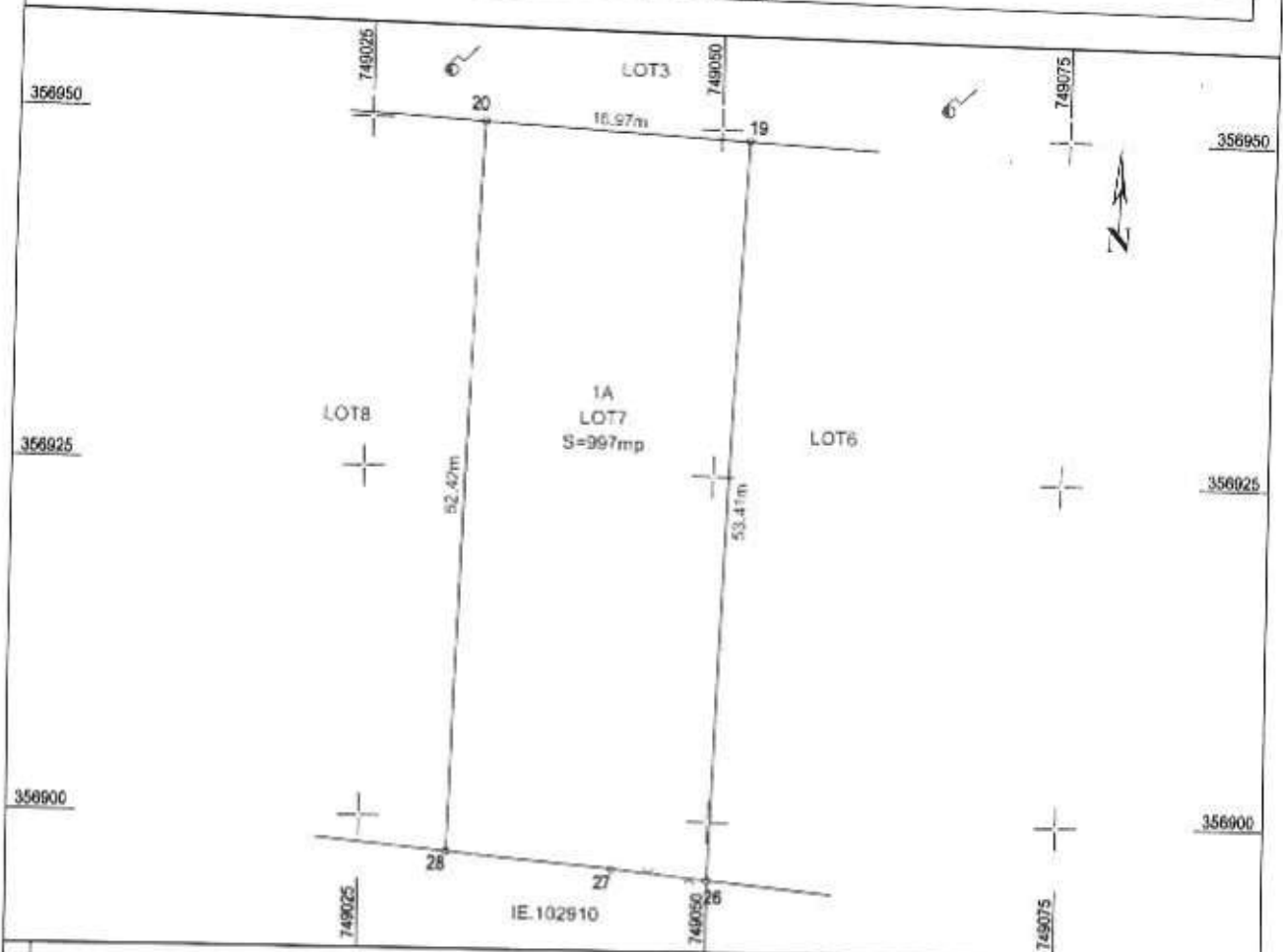

A. Date referitoare la teren				
Nr. parcela	Categoria de folosinta	Descrierea imobilului	Suprafata [mp]	Mentii
1	A	TDI	997	-teren intravilan imprejmuit astfel: -19-20-28-27- neimprejmuit; -26-27- imprejmuit cu gard de plasa; -26-19- neimprejmuit;
Total	-	-	997	

B. Date referitoare la constructie			
Cod Constr.	Destinatia	Suprafata construita la sol [m]	Mentii
-	-	-	-
Total	-	-	-

Suprafata totala masurata a imobilului = 997mp

Executant, OLTEANU Ionut-Mihai Autorizat Categoria A Seria RO-B-F, nr. 2207 Confirma executarea masuratorilor la teren, corectitudinea intocmirii documentatiei cadastrale si corespondenta acestora cu realitatea din teren. Semnatura si stampila Data: 21.06.2022	Inspector, Confirma introducerea imobilului in baza de date integrata si atribuirea numarului cadastral. Luminita Vilceanu Stampila BCPI D 36255 / 2022 Semnatura Data:
--	---

CONFORM CU ORIGINALUL

Secretar General
 Olena Trina

PLAN DE AMPLASAMENT SI DELIMITARE A IMOBILULUI

ANEXA NR. 1.35

Scara 1:500

Nr. cadastral	Suprafata masurata	Adresa imobilului:
104773	997	Strada Bisericii, FN, LOT 8, sat Closca, Comuna Horia, jud. CONSTANTA
Cartea Funciara nr.	UAT	Horia

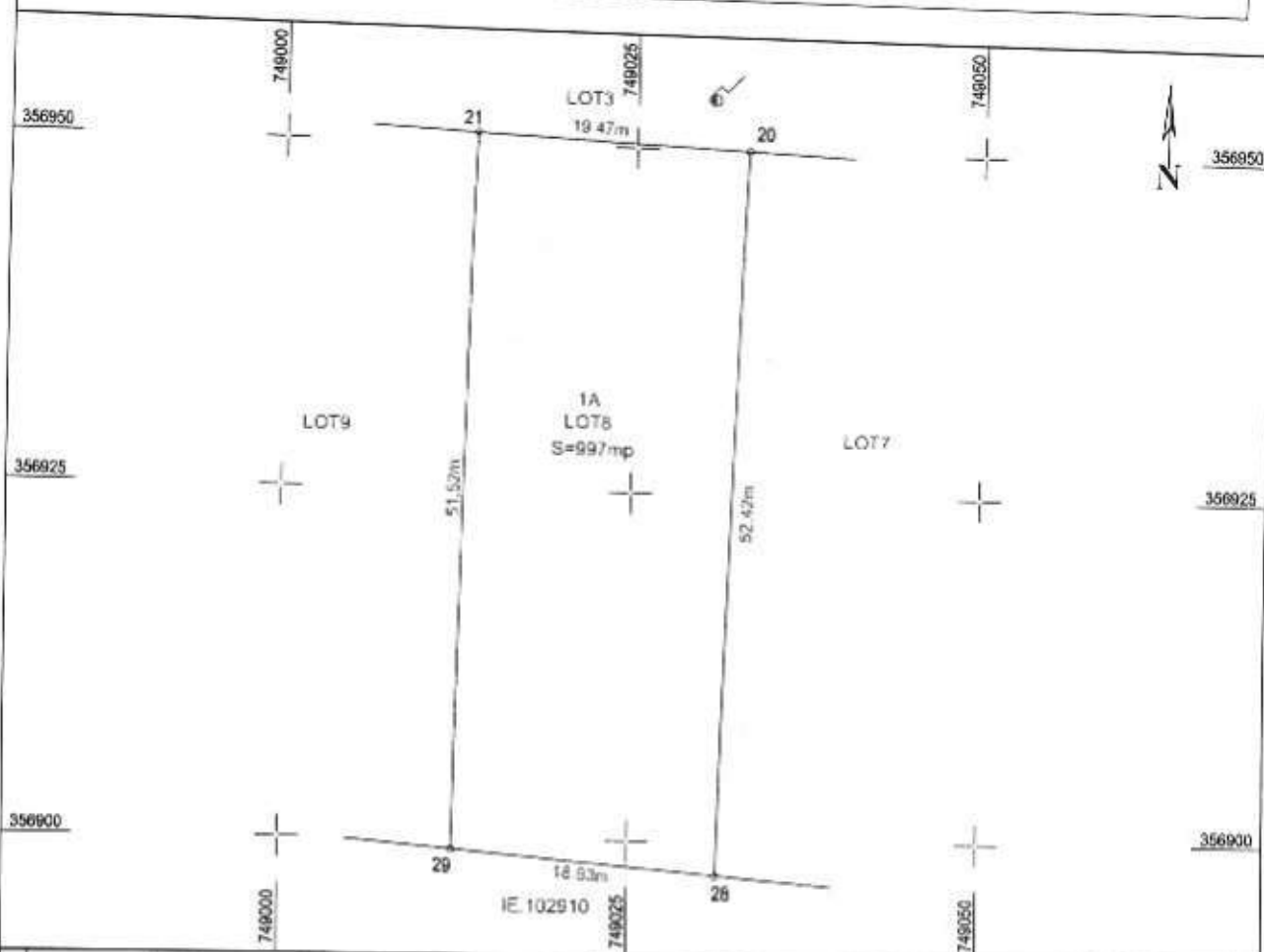

A. Date referitoare la teren				
Nr. parcela	Categoria de folosinta	Descrierea imobilului	Suprafata [mp]	Mentii
1	A	TDI	997	-teren intravilan neimprejmuit.
Total	-	-	997	

B. Date referitoare la constructie			
Cod Constr.	Destinatia	Suprafata construita la sol [m]	Mentii
-	-	-	-
Total	-	-	-

Suprafata totala masurata a imobilului = 997mp

Executant, OLTEANU Ionut-Mihai Autorizat Categoria A Sena RO-B-F, nr. 2207 Confirma executarea masuratorilor la teren, corectitudinea intocmirii documentatiei cadastrale si corespondenta acesteia cu realitatea din teren. Semnatura si stampila Data: 21.06.2022	Semnat digital de Ionut-Mihai Olteanu Data: 2022.06.22 10:54:48 +03:00	Inspector, Luminita Vilceanu Confirma introducerea imobilului in baza de date integrata si atribuirea numarului cadastral. Stampila BCPI D-36255 / 2022 Semnatura si parafa Data:	Semnat digital de Luminita Vilceanu Data: 2022.07.03 13:32:08 +03:00
---	---	---	---

CONFORM CU ORIGINALUL

Secretar General
 Alina Brins

PLAN DE AMPLASAMENT SI DELIMITARE A IMOBILULUI

ANEXA NR. 1.35

Scara 1:500

Nr. cadastral	Suprafata masurata	Adresa imobilului:
104774	996	Strada Bisericii, FN, LOT 9, sat Closca, Comuna Horia, jud. CONSTANTA
Cartea Funciara nr.	UAT	Horia

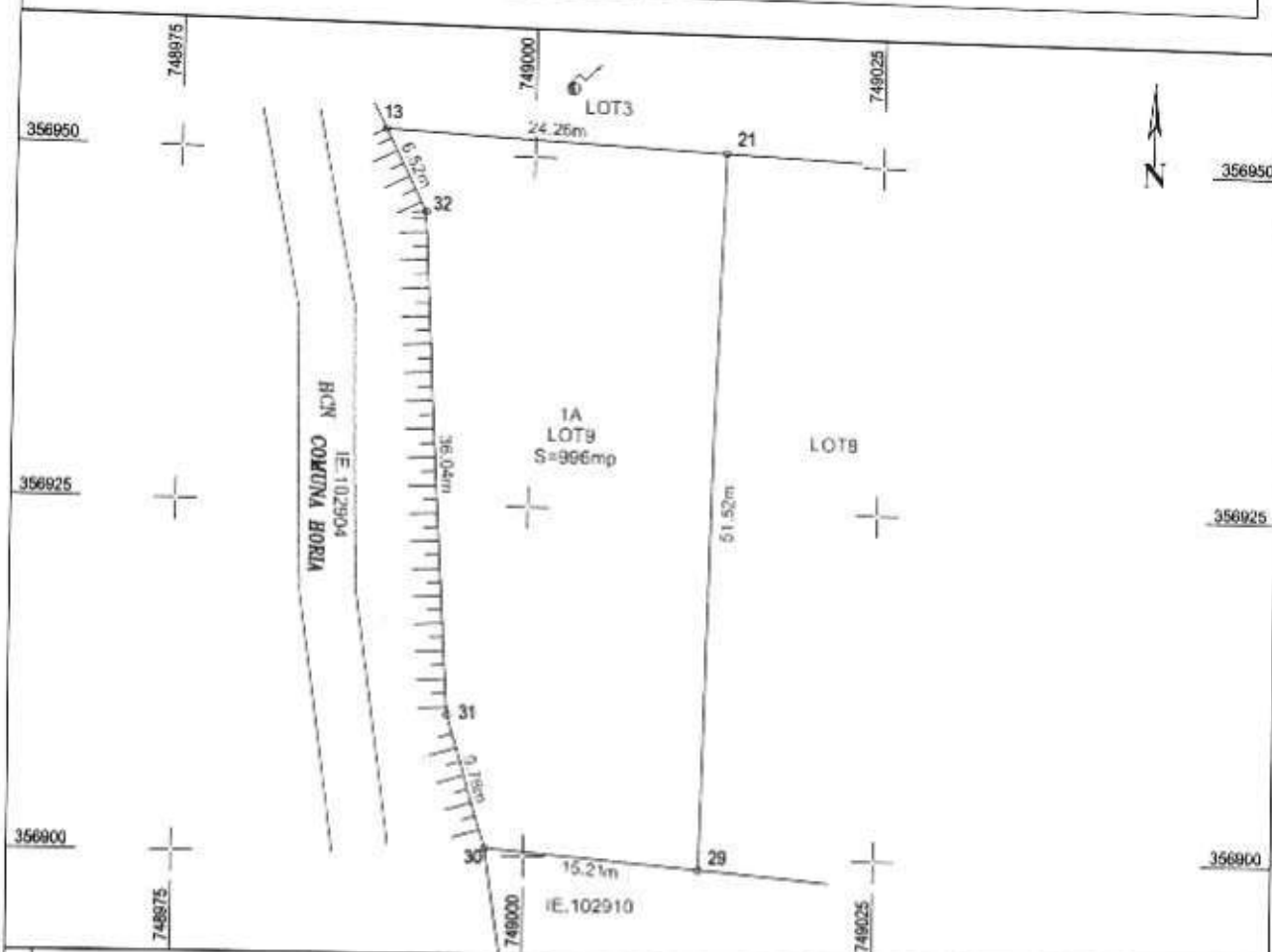

A. Date referitoare la teren

Nr. parcela	Categoria de folosinta	Descrierea imobilului	Suprafata (mp)	Mentii
1	A	TDI	996	-teren intravilan neimprejmuit
Total	-	-	996	

B. Date referitoare la constructie

Cod Constr.	Destinatia	Suprafata construita la sol (m)	Mentii
-	-	-	-
Total	-	-	-

Suprafata totala masurata a imobilului = 996mp

Executant, OLTEANU Ionut-Mihai Autorizat Categoria A Seria RO-B-F, nr. 2207 Confirma executarea masuratorilor la teren, corectitudinea intocmirii documentatiei cadastrale si corespondenta acesteia cu realitatea din teren. Semnatura si stampila Data: 21.06.2022	Semnat digital de Ionut-Mihai Olteanu Data: 2022.06.22 10:55:04 +03:00	Inspector, Confirma introducerea imobilului in baza de date integrata si atribuirea numarului cadastral. Luminita Vilceanu Semnat digital de Luminita Vilceanu Data: 2022.07.03 13:32:24 Semnatura si parafa Data:
Stampila BCPI D 36255 / 2022		

CONFORM CU ORIGINALUL Secretar General
Ademina Trina